



Talk, exchange ideas, create something into **THE Cinema 4D Italian Community**
L'ALVEARE DI CINEMA 4D



[Staff](#) [Archivio](#) [Statistiche](#) [Links](#)

[Home](#) | [Forum](#) | [Corsi](#) | [Shop](#) | [Tutorial](#) | [Modelli](#) | [Texture](#) | [Gallery](#) | [Recensioni](#) | [Interviste](#) | [Benchmark](#) | [Contest](#) | [Eventi](#) | [Xpresso](#) | [Plug-ins](#) | [Cerca](#)

[FAQ](#) [Cerca](#) [Lista utenti](#) [Gruppi](#) [Registrati](#) [Profilo](#) [Messaggi privati](#) [Log in](#)

CONTEST (mini) ALIENO

Vai a [Precedente](#) 1, 2, 3 ... 32, **33**, 34 ... 39, 40, 41 [Successivo](#)

NuovoTopic

Rispondi

[Indice del forum](#) » [Work in Progress](#)

[Precedente](#) :: [Successivo](#)

Inviato: Lun Set 10, 2007 2:30 pm

[quote](#)

Messaggio

BLUVETRO



Registrato: 13/12/05
13:08
Messaggi: 272

Neanche il tempo di dire che c'era bisogno di te...e compari come un genio della lampada TT??



Ecco un paio di bozzetti per comprender meglio la fisionomia del mezzo...anche se altri particolari andranno aggiunti in base a se si deciderà di farla muovere a braccia o a motore....

particMotr.jpg

Description:

Filesize:

54.68 KB

Viewed:

432 Time(s)

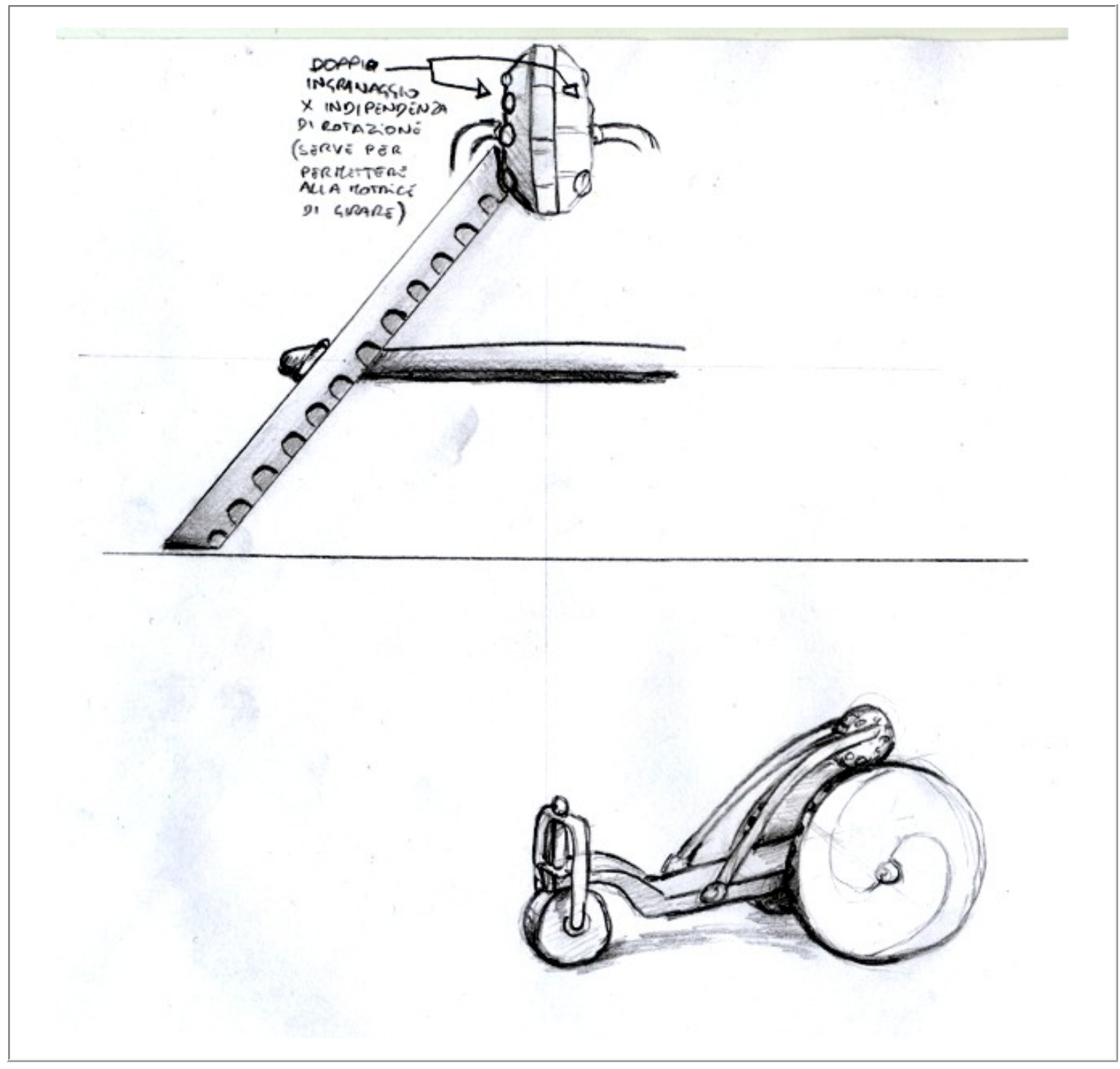

-CSC-

top

profile

pm

Inviato: Lun Set 10, 2007 7:32 pm

quote

Messaggio

TheTruster



Registrato: 01/11/06
16:06
Messaggi: 567

dopo un po' di modellazione, ecco la motrice



spero vada bene...

TT

Motrice.jpg

Description:

Filesize:

149.52 KB

Viewed:

401 Time(s)

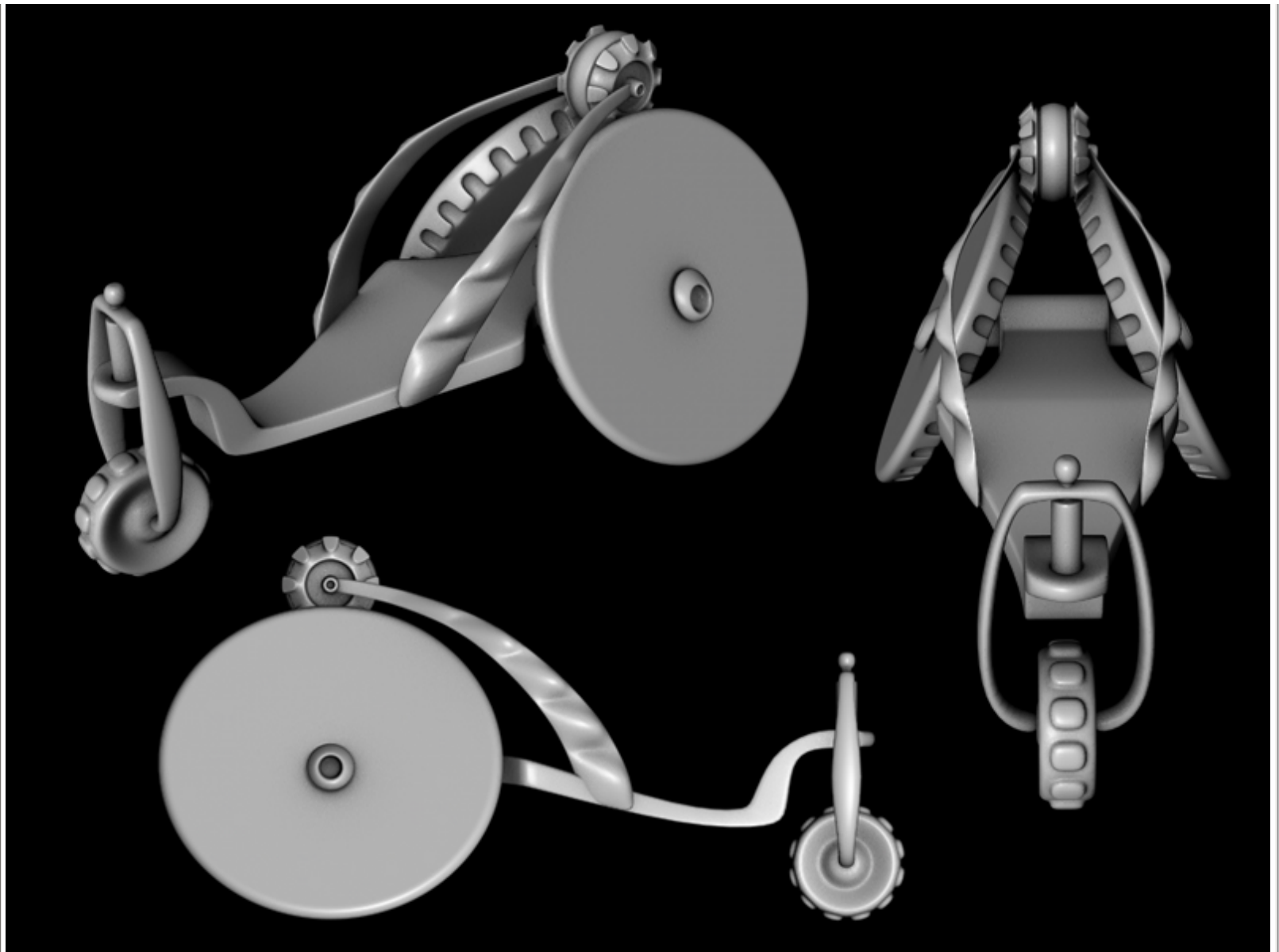

Sono un genio... incompreso.
Talmente incompreso che stento a comprendermi io stesso.

[top](#)[profile](#)[pm](#)

Inviato: Mar Set 11, 2007 12:13 am

[quote](#)

Messaggio

Elderan

Registrato: 10/07/06
11:28
Messaggi: 173
Residenza: Sicilia



Yahmn.. che sonno ragazzi, è un pò tardi ma posto qualcosina... sono stato un pò occupato però ho iniziato la testa. Ancora devo modificare parecchie cose, ma come inizio penso stia venendo bene... il sonno però gioca brutti scherzi..eh..eh..



P.S. Bel lavoro TT , anche se i disegni di Blu forse dovrebbero essere leggermente più dettagliati per aiutare...

**Prova Alieno.jpg**

Description:

Filesize:

441.02 KB

Viewed:

381 Time(s)

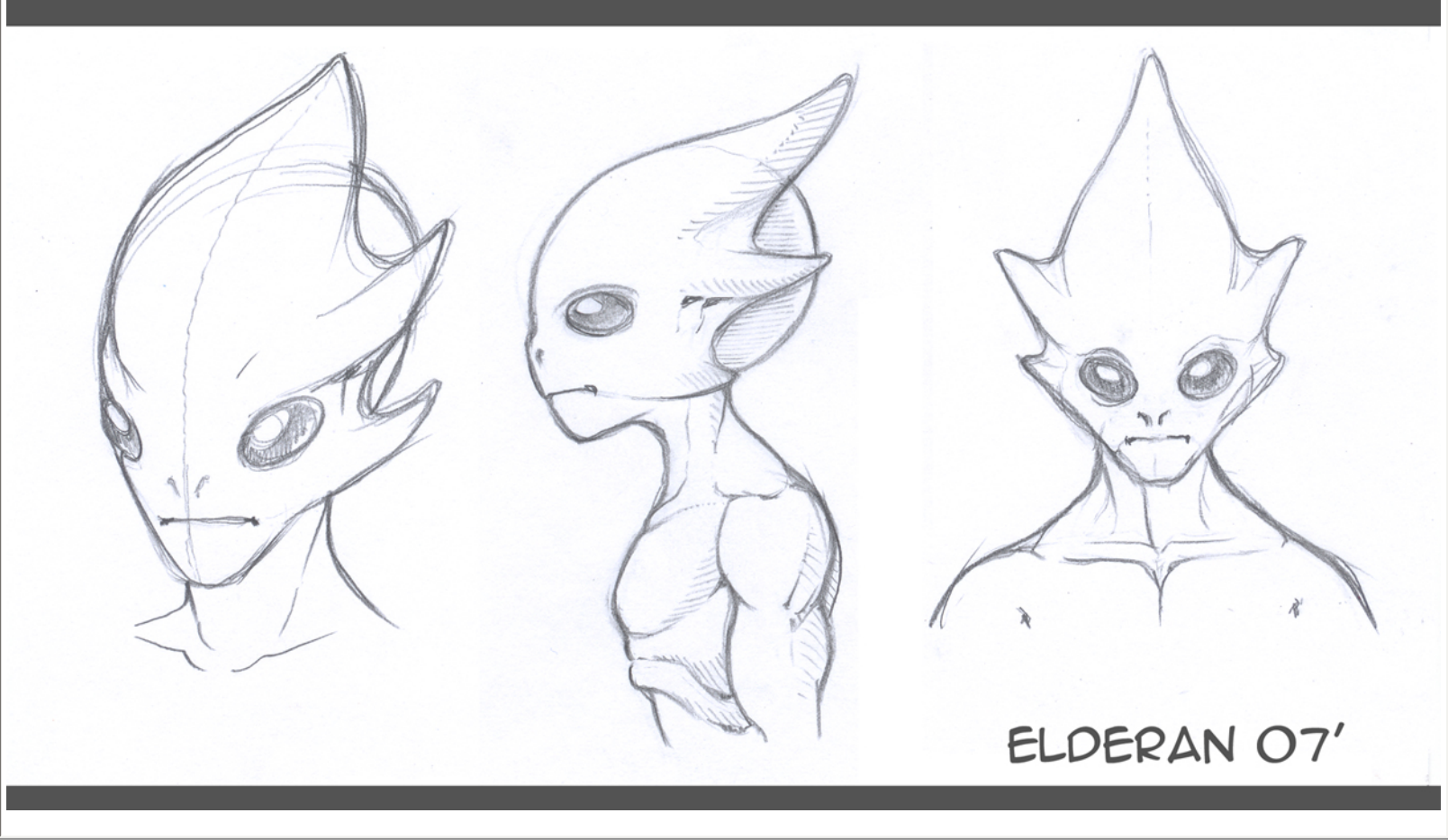

Prova Alieno-2.jpg	
Description:	
Filesize:	245.4 KB
Viewed:	381 Time(s)

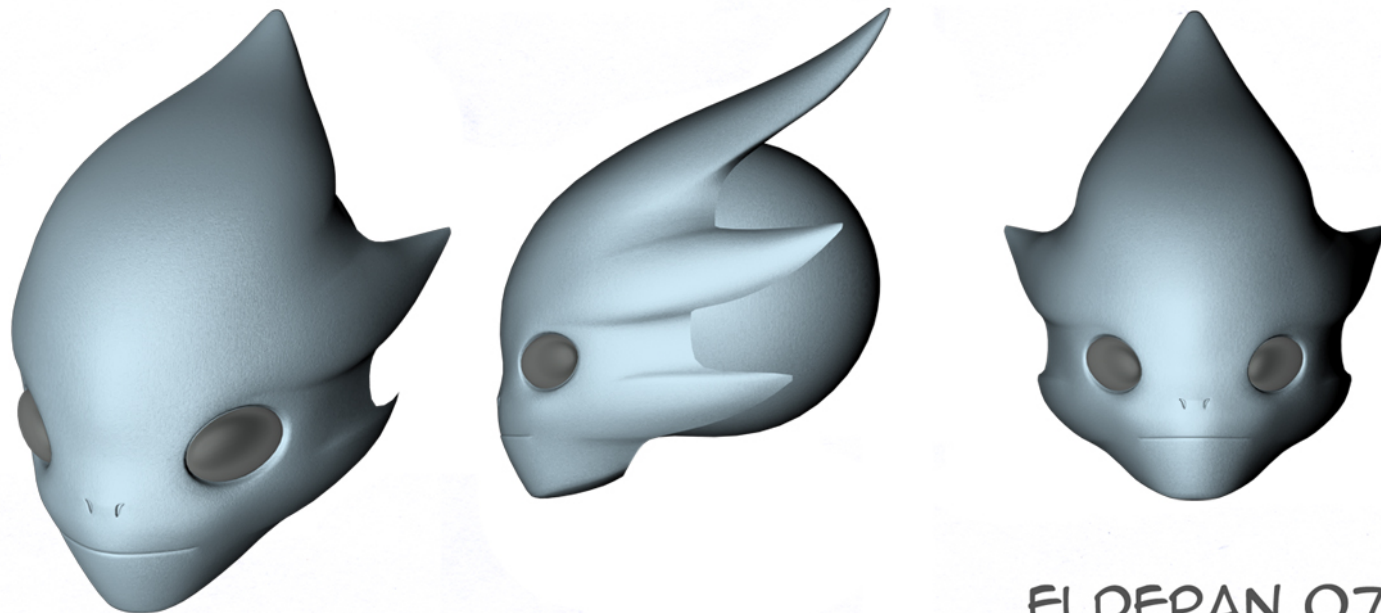

ELDERAN 07'

Fantastico,mozzafiatante!!

top

profile

pm

📧 Inviato: Mer Set 12, 2007 1:56 am

quote

Messaggio

BLUVETRO



Registrato: 13/12/05
13:08
Messaggi: 272

Elderan ha ragione..avrei dovuto eser più specifico nel disegno..ma comunque TT sei riuscito bene nell'impresa! Come sempre riesci a fare benissimo i particolari più importanti ...che a me mai escono!



Solo non capisco dove hai visto quei tubi che reggono gli ingranaggi, fatti così! Io volevo fare solo dei tubi (anche se pure così andrebbe bene)..ma la fretta gioca brutti scherzi!

Elderan, Bravo, sei riuscito a fare una bella testa!! Per la nuca ti consiglio magari di ridurla e farla più simile al disegno...anche perchè non so se ora come ora riusciresti ad ripiegare su se stesse le membrane della testa!



-CSC-

top

profile

pm

Inviato: Mer Set 12, 2007 5:14 am

quote

Messaggio

TheTruster



Registrato: 01/11/06
16:06
Messaggi: 567

bluCSC ha scritto:

Solo non capisco dove hai visto quei tubi che reggono gli ingranaggi, fatti così! Io volevo fare solo dei tubi (anche se pure così andrebbe bene)..ma la fretta gioca brutti scherzi!

beh, più che altro ho improvvisato!



se non vanno bene così, a cambiarli non ci vuole niente... dei semplici tubi, però, secondo me son si adattano bene al design generale...

TT



TheTruster's Box

Sono un genio... incompreso.
Talmente incompreso che stento a comprendermi io stesso.

[top](#)[profile](#)[pm](#)

📧 Inviato: Gio Set 13, 2007 9:23 am

[quote](#)

Messaggio

BLUVETRO



Registrato: 13/12/05
13:08
Messaggi: 272

Si,mi trovi proprio daccordo! Magari aumentane di un poco lo spessore interno!
ps.sono da diversi giorni,fino a lunedì, fuori casa..quindi potrò lavorarci di meno!

-CSC-

[top](#)[profile](#)[pm](#)

📧 Inviato: Mar Set 18, 2007 12:29 pm

[quote](#)

Messaggio

Elderan



Registrato: 10/07/06
11:28
Messaggi: 173
Residenza: Sicilia



Hei Blu ti ho mandato nuovi Mess. li hai letti?



Fantastico,mozzafiatante!!

top

profile

pm

📄 Inviato: Mar Set 18, 2007 12:38 pm

quote

Messaggio

BLUVETRO



Registrato: 13/12/05
13:08
Messaggi: 272

Ho letto il tuo mess oggi! Ma se parli di "messaggi" allora deve arrivarmi ancora qualcosa...!

-CSC-

top

profile

pm

📄 Inviato: Mar Set 18, 2007 12:41 pm

quote

Messaggio

Elderan



Registrato: 10/07/06
11:28
Messaggi: 173
Residenza: Sicilia

top

profile

pm



Ti ho mandato la prova con il morph della testa...l'hai ricevuto?

Fantastico,mozzafiatante!!

📧 Inviato: Mar Set 18, 2007 12:54 pm

quote

Messaggio

BLUVETRO



Registrato: 13/12/05
13:08
Messaggi: 272

top

profile

pm



Il Morph??? No, mi disp! A volte ci mette qualche minuto prima di arrivare un pm...

-CSC-

Nuovo Topic

Rispondi

Indice del forum » Work in Progress

**Pagina 33 di
41**

Tutti i fusi orari sono GMT
Vai a Precedente 1, 2, 3 ... 32, **33**, 34 ... 39, 40,
41 Successivo

Mostra prima i messaggi di:

Vai a:

Non puoi inserire nuovi argomenti
Non puoi rispondere a nessun argomento
Non puoi modificare i tuoi messaggi
Non puoi cancellare i tuoi messaggi
Non puoi votare nei sondaggi
You **cannot** attach files in this forum
You **can** download files in this forum

Powered by phpBB ©
vMac Style based on MacinScott



XML [Feed RSS](#) | [Privacy & Security](#) | [Contatta C4Dzone](#)

Powered by asc:labs

C4Dzone e' un marchio di proprieta' di ZuccherodiKanna snc, P.Iva: 03469930238.

Sede operativa e centro formazione: Via Volturno 28 E - 37135 Verona. Tel: 045-500839 Sede legale: Via V. della Vittoria 27a - 37061 Verona.

Tutti i marchi citati in questo sito sono sotto copyright dei rispettivi proprietari. Copyright ZuccherodiKanna snc.